由 Autodesk 教育版产品制作

L	
1.5	
2.0	
3.0	
3.5	
4.0	

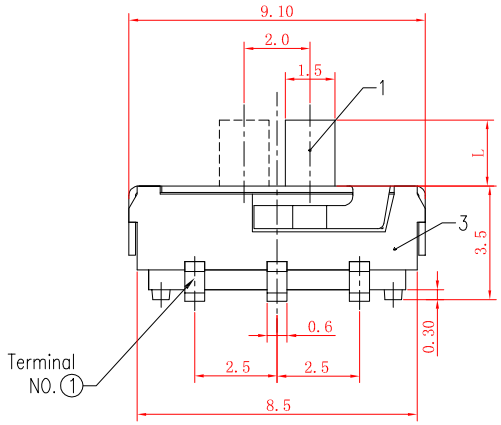

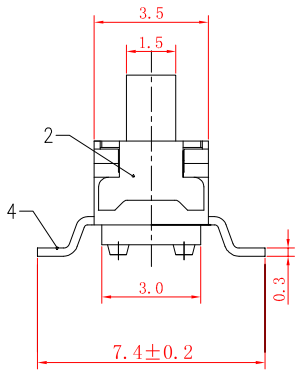

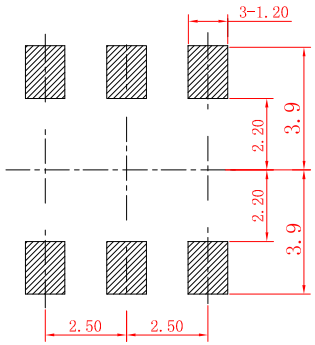

P C B 参考图

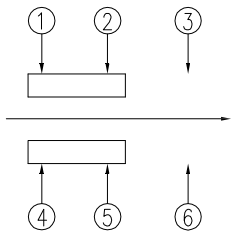

电器原理图

技术参数	
额定电负荷:	DC12V 0.1A
绝缘电阻:	≥100MΩ
耐压强度:	AC250V (50Hz)1min
接触电阻:	≤100mΩ
寿命:	10000次

序号	名称	材 料	数量	备 注
5	接触片	磷铜	1	镀银
4	接线脚	黄铜	1	镀银
3	底座	PPA	1	黑色
2	盖板	不锈钢	1	清洗
1	手柄	PPA	1	黑色

標記	處數	更改文件號	簽字	日期

第一视角

一般公差	
>0.5-2	±0.1
>2-5	±0.2
>5以上	±0.3
角度	±1°

设计/Designed	审核/Checked	批准/Approved
张 鹏	戴加强	何春林

比例	规格型号/ Part No	
1:1		
单位	产品名称/ Product Name	六脚拨动立式贴片
mm		

温州瀚精电子有限公司
WENZHOU HANJING ELECTRONIC CO.,LTD.

由 Autodesk 教育版产品制作